"ZWIĘKSZENIE POTENCJAŁU RETENCYJNEGO W REJONIE ZAGŁĘBIOWSKIEGO PARKU SPORTOWEGO I PARKU ŚRODULA"

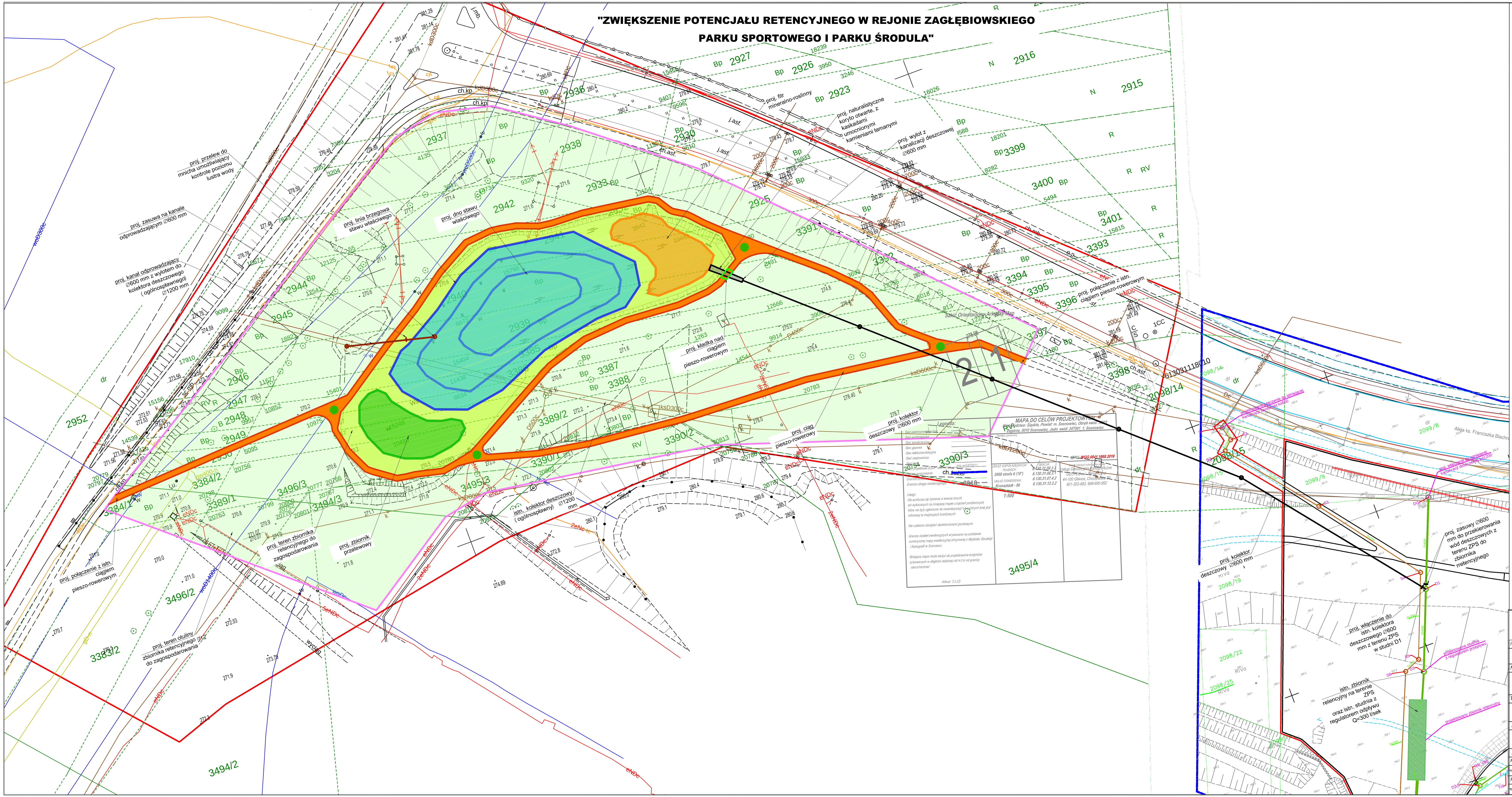

OZNACZENIA:

- projektowana kanalizacja deszczowa Ø600 mm
- istn. kanalizacja deszczowa z terenu ZPS
- projektowany kanał odprowadzający Ø600 mm
- projektowane koryto otwarte
- projektowany retencyjny zbiornik wodny
- projektowany filtr mineralno-roślinny
- projektowany zbiornik przelewowy
- projektowane zagospodarowanie terenu zbiornika retencyjnego
- projektowane zagospodarowanie otoczenia terenu zbiornika retencyjnego
- projektowany ciąg pieszo-rowerowy
- projektowana kładka na ciągu pieszo-rowerowym

KANAD
P.W. KaNaD
41-902 BYTOM, ul. Kwiatowa 10
tel. 691 73 66 95, 601 422 152, fax. 32 282 60 95 e-mail: kanad@kanad.pl

Inwestor	Gmina Sosnowiec, Aleja Zwycięstwa 20, 41-200 Sosnowiec, Miejski Zakład Usług Komunalnych, ul. Plonów 22/1 , 41-200 Sosnowiec
Nazwa	Zwiększenie potencjału retencyjnego w rejonie Zagłębiowskiego Parku Sportowego i Parku Środula
Tytuł rysunku	PLAN SYTUACYJNY

Branża	Faza projektu	Rewizja	Data	Skala
PZT	PFU	-	20.07.2020R.	1:1000

Zespół projektowy	Nr uprawnień/ zakres	Podpis	Numer rysunku
Projektant mgr inż. Michał Namysłowski	SLK/7052/PWBD/16 do proj. w branży drogowej bez ograniczeń		1
Projektant mgr inż. Jarosław Tustanowski	SLK/6085/PWBS/15 do proj. w branży sanitarnej bez ograniczeń		